

Orçamento 2018

ORGANIZAÇÃO DA APRESENTAÇÃO

- **Introdução**
- **Orçamento**

- **Plano Plurianual de Investimentos**
- **Plano de Atividades Municipal**
- **Grandes Opções do Plano**

- **Notas Finais**
- **Alguns indicadores**



Orçamento 2018

INTRODUÇÃO

As Grandes Opções do Plano e o Orçamento Municipal devem traduzir um princípio de planeamento plurianual, que permita que a política seguida pelo executivo municipal seja sustentada num plano previamente estabelecido e escrutinado.



ENQUADRAMENTO LEGAL

Decreto-lei n.º 54-A/99, de 22 de Fevereiro, alterado pela Lei n.º 162/99 de 14 de Setembro, pelo Decreto-lei n.º 315/2000, de 2 de Dezembro e pelo Decreto-lei n.º 84-A/2002, de 5 de Abril.

Lei 73/2013, de 3 de Setembro (Nova LFL)

Lei 75/2013, de 12 de setembro (Regime Jurídico das AL)

Libertação da Legislação inerente ao (PAEL)



Orçamento 2018

CONDICIONANTES INTERNAS

- **GESTÃO OPERACIONAL**
 - **CUSTOS COM PESSOAL**
 - **CUSTOS AMBIENTAIS – ÁGUA, AR, RSU;**
 - **CUSTOS OPERACIONAIS – ELETR, COMBUSTI, MANUTENÇÃO**
 - **SERVIÇO DE DIVIDA**



CONDICIONANTES INTERNAS

- **GESTÃO POLITICA**
 - **INVESTIMENTOS**
 - **FUNDOS COMUNITÁRIOS**
 - **EDUCAÇÃO**
 - **APOIO INSTITUCIONAL – JUNTAS FREG., INSTITUIÇÕES**



CONDICIONANTES EXTERNAS

Lei das Finanças Locais Limites de Endividamento

ANO	LIMITE DE ENDIVIDAMENTO	
	LÍQUIDO	MLP
2009	8.335.702,30 €	6.668.561,84 €
2010	8.704.339,69 €	6.963.471,75 €
2011	9.980.121,00 €	6.826.371,00 €
2012	7.767.549,19 €	6.214.039,35 €
2013	7.834.148,46 €	6.267.318,77 €
	O menor dos 2 limites:	
	LFL - 125% das Receitas - FEF + IMI+IMT+IUC+DERRAMA Ou, Valor do	
2014 a 2018	Limite da dívida total não pode ultrapassar 1,5 vezes a média da Receita Corrente Líquida cobrada nos 3 exercícios anteriores.	



Orçamento 2018

CONDICIONANTES EXTERNAS

Lei das Finanças Locais Limites de Endividamento 2017

Considerando os dados dos últimos 3 anos:

	2014	2015	2016	MÉDIA (2014,2015,2016)	LIMITE DE ENDIVIDAMENTO 1,5
RECEITAS CORRENTES	9.355.323,87 €	9.102.990,82 €	9.902.972,53 €	9.453.762,41 €	14.180.643,61 €



Orçamento 2018

CONDICIONANTES EXTERNAS

Lei das Finanças Locais / Situação Atual EM 30/11/2017

ANO/RECEITAS CORRENTES	2014	2015	2016	MÉDIA (2014,2015,2016)	LIMITE DE ENDIVIDAMENTO 1,5 X MÉDIA	SALDO DISPONIVEL EXCESSO (+)
01-01-2017	9.355.323,87 €	9.102.990,82 €	9.902.972,53 €	9.453.762,41 €	14.180.643,61 €	- 6.263.391,61 €
30-11-2017	9.355.323,87 €	9.102.990,82 €	9.902.972,53 €	9.453.762,41 €	14.180.643,61 €	- 7.587.587,11 €

ANO/RECEITAS CORRENTES	N.º 1 do art.º 52, e N.º 3 art.º 58			Alinea b) n.º 1 art.º 58		
	LIMITE	SITUAÇÃO	SALDO DISPONIVEL (-)/ EXCESSO (+)	LIMITE	SITUAÇÃO	SALDO DISPONIVEL (-)/ EXCESSO (+)
01-01-2017	1,500	0,837	-0,663	0,750	0,837	0,087
30-11-2017	1,500	0,697	-0,803	0,750	0,470	-0,280

CONDICIONANTES EXTERNAS

EF : OE 2018 - 2010

ORÇAMENTO DE ESTADO

REFERÊNCIAS DO ORÇAMENTO ESTADO	VAR. 2018/2017		OE 2018	OE 2017	OE 2016	OE 2015	OE 2014	OE 2013	OE 2012	OE 2011	OE 2010
	€	%									
Orçamento	64.951,00 €	1,3%	4.973.460,00 €	4.908.509,00 €	4.738.102,00 €	4.674.872,00 €	4.488.836,00 €	4.106.430,00 €	3.079.822,00 €	3.256.300,00 €	3.428.520,00 €
Capital	7.217,00 €	1,3%	552.607,00 €	545.390,00 €	526.456,00 €	519.430,00 €	498.760,00 €	1.026.607,00 €	2.053.215,00 €	2.170.866,00 €	2.285.680,00 €
Operacionais	- €	0,0%	302.579,00 €	302.579,00 €	302.579,00 €	302.579,00 €	216.267,00 €	216.267,00 €	216.267,00 €	228.517,00 €	240.600,00 €
Transferências	17.181,00 €	8,6%	217.283,00 €	200.102,00 €	222.839,00 €	222.900,00 €	161.346,00 €	167.689,00 €	167.689,00 €	151.684,00 €	158.220,00 €
Total	89.349,00 €	1,50%	6.045.929,00 €	5.956.580,00 €	5.789.976,00 €	5.719.781,00 €	5.365.209,00 €	5.516.993,00 €	5.516.993,00 €	5.807.367,00 €	6.113.010,00 €
INVESTIMENTOS	- €	0,0%	- €	- €	5.264,56 €	5.194,30 €	4.987,60 €	5.133,04 €	5.133,04 €	5.427,17 €	5.710,00 €
SERVIÇOS DE SAÚDE	- €	0,0%	40.849,00 €	40.849,00 €	40.849,00 €	40.849,00 €	40.849,00 €	40.849,00 €	40.849,00 €	40.890,00 €	38.770,00 €
Outros	- €	0,00%	40.849,00 €	40.849,00 €	46.113,56 €	46.043,30 €	45.836,60 €	45.982,04 €	45.982,04 €	46.317,17 €	44.490,00 €
RESERVA DE EQUILIBRIO			6.005.080,00 €	5.915.731,00 €	5.743.862,44 €	5.673.737,70 €	5.319.372,40 €	5.471.010,96 €	5.471.010,96 €	5.761.049,83 €	6.068.520,00 €
RECURSOS LIQUIDOS	7.445,75 €	1,51%	500.423,33 €	492.977,58 €	478.655,20 €	472.811,47 €	443.281,03 €	455.917,58 €	455.917,58 €	480.087,49 €	505.710,00 €
% 2018/...				1,51%	4,55%	5,84%	12,89%	9,76%	9,76%	4,24%	
Valor 2018/...				89.349,00 €	261.217,56 €	331.342,30 €	685.707,60 €	534.069,04 €	534.069,04 €	244.030,17 €	63.440,00 €
TOTAL DO ORÇAMENTO			13.500.000,00 €	13.400.000,00 €	13.425.000,00 €	13.500.000,00 €	13.950.000,00 €	17.925.000,00 €	18.750.000,00 €	18.950.000,00 €	20.861.630,00 €
RECEITAS DO ORÇAMENTO			44%	44%	43%	42%	38%	31%	29%	30%	



Orçamento 2018

ORÇAMENTO



Orçamento 2018

ORÇAMENTO

RECEITAS	VALOR	%	DESPEASAS	VALOR	%
Correntes	9.449.683,50 €	70%	Correntes	7.894.280,78 €	58%
De Capital	4.050.316,50 €	30%	De Capital	5.605.719,22 €	42%
TOTAL	13.500.000,00 €	100%	TOTAL	13.500.000,00 €	100%

Orçamento 2018



RESUMO DO ORÇAMENTO

	2018	PESO %	2017	PESO %	Var. 2018/2017	
					€	%
Receitas						
Receitas Correntes	9.449.683,50 €	70%	9.469.023,16 €	71%	- 19.339,66 €	-0,2%
Receitas de Capital	4.050.316,50 €	30%	3.930.976,84 €	29%	119.339,66 €	3,0%
TOTAL	13.500.000,00 €	100%	13.400.000,00 €	100%	100.000,00 €	0,7%
Despesas						
Despesas Correntes	7.894.280,78 €	58%	8.400.755,86 €	63%	- 506.475,08 €	-6,0%
Despesas de Capital	5.605.719,22 €	42%	4.999.244,14 €	37%	606.475,08 €	12,1%
TOTAL	13.500.000,00 €	100%	13.400.000,00 €	100%	100.000,00 €	0,7%



Orçamento 2018

RECEITAS

Orçamento 2018



RECEITAS CORRENTES - COMPARATIVO

DESIGNAÇÃO	2018	2017	Var. 2018/2017		
			€	%	
RECEITAS CORRENTES					
01	IMPOSTOS DIRETOS	1.543.600,47 €	1.524.735,79 €	18.864,68 €	1,24%
02	IMPOSTOS INDIRETOS	85.714,81 €	300.874,42 € -	215.159,61 €	-71,52%
04	TAXAS, MULTAS E OUTRAS PENALIDADES	62.646,22 €	62.997,95 € -	351,73 €	-0,56%
05	RENDIMENTOS DE PROPRIEDADE	600.000,00 €	521.500,00 €	78.500,00 €	15,05%
06	TRANSFERÊNCIAS CORRENTES	5.946.822,00 €	5.710.040,00 €	236.782,00 €	4,15%
07	VENDA DE BENS E PRESTAÇÕES DE SERVIÇOS	909.072,25 €	928.375,00 € -	19.302,75 €	-2,13%
08	OUTRAS RECEITAS CORRENTES	301.827,75 €	420.500,00 € -	118.672,25 €	-28,46%
TOTAL DAS RECEITAS CORRENTES		9.449.683,50 €	9.469.023,16 € -	19.339,66 €	-0,20%



Orçamento 2018

RECEITAS DE CAPITAL - COMPARATIVO

DESIGNAÇÃO	2018	2017	Var. 2018/2017		
			€	%	
RECEITAS DE CAPITAL					
09 VENDA DE BENS DE INVESTIMENTO	28.400,00 €	45.900,00 € -	17.500,00 €	-38,1%	
0 TRANSFERÊNCIAS DE CAPITAL	3.521.416,50 €	3.384.480,68 €	136.935,82 €	4,0%	
1 ATIVOS FINANCEIROS	- €	- €	- €	0,0%	
2 PASSIVOS FINANCEIROS	500.000,00 €	500.000,00 €	- €	0,0%	
3 OUTRAS RECEITAS DE CAPITAL	500,00 €	596,16 € -	96,16 €	-16,1%	
5 REPOSIÇÕES NÃO ABATIDAS NOS PAGAMENTOS	- €	- €	- €	0,0%	
TOTAL DAS RECEITAS DE CAPITAL	4.050.316,50 €	3.930.976,84 €	119.339,66 €	3,0%	

RECEITAS CORRENTES - DESAGREGAÇÃO

Impostos Diretos, Indiretos e Taxas

DESIGNAÇÃO	RECEITAS CORRENTES		Variação 2018/2017	
	2018	2017	€	%
IMPOSTOS DIRETOS	1.543.600,47 €	1.524.735,79 €	18.864,68 €	1%
Imposto Municipal sobre Imóveis (IMI)	1.092.810,72 €	1.115.873,30 €	- 23.062,58 €	-2%
Imposto Único de Circulação	204.967,11 €	200.665,08 €	4.302,03 €	2%
Imposto Mun. s/ T. Onerosas de Imóveis (IMT)	194.322,64 €	142.856,72 €	51.465,92 €	36%
Derrama	51.500,00 €	65.340,69 €	- 13.840,69 €	-21%
IMPOSTOS ABOLIDOS	- €	- €	- €	0%
Contribuição autárquica	- €	- €	- €	0%
Imposto Municipal de Sisa	- €	- €	- €	0%
Imposto Municipal sobre Veículos	- €	- €	- €	0%
IMPOSTOS INDIRETOS	85.714,81 €	300.874,42 €	- 215.159,61 €	-72%
TAXAS, MULTAS E OUTRAS PENALIDADES	62.646,22 €	62.997,95 €	- 351,73 €	-1%
TOTAL	1.691.961,50 €	1.926.160,16 €	- 234.198,66 €	-12%

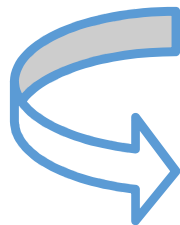

Inclui:

- Média dos últimos 24 meses das principais receitas: IMI, IMT, IUC
- Redução do IMI – IMI familiar; Taxa de 0,375%;
- Aumento de IMT – Efeito da Economia
- Diminuição da Derrama – 1% VN >150.000€ ; 0% Restantes Situações

Orçamento 2018

RECEITAS CORRENTES - DESAGREGAÇÃO

Transferências Correntes

DESIGNAÇÃO	2018	2017	Variação 2018/2017	
			€	%
TRANSFERENCIAS CORRENTES	5.946.822,00 €	5.710.040,00 €	236.782,00 €	4,1%
FEF - Fundo de Equilíbrio Financeiro	4.973.460,00 €	4.908.509,00 €	64.951,00 €	1,3%
FSM - Fundo Social Municipal	302.579,00 €	302.579,00 €	- €	0,0%
Participação Fixa no IRS	217.283,00 €	200.102,00 €	17.181,00 €	8,6%
Outros (Transportes Escolares, AEC's, AAE, Refeições,	174.800,00 €	115.500,00 €	59.300,00 €	51,3%
Serviços e Fundos Autónomos	278.500,00 €	182.850,00 €	95.650,00 €	52,3%
Administração Local	200,00 €	500,00 €	- 300,00 €	-60,0%

• Transferências do O.E. (**FEF, FSM**) **2018 > 2017 : 1,3%; IRS 2018 > 2017 : 8,6%**

• Receitas provenientes do Ministério da Educação:

Atividades de AEC's, Assistentes Operacionais de Educação;

Prolongamentos escolares e refeições.



Orçamento 2018

RECEITAS CORRENTES - DESAGREGAÇÃO

Venda de Bens e Serviços

DESIGNAÇÃO	2018	2017	Variação 2018/2017	
			€	%
VENDA DE BENS E SERVIÇOS CORRENTES	909.072,25 €	928.375,00 €	- 19.302,75 €	-2,1%
Venda de Água	205.000,00 €	200.000,00 €	5.000,00 €	2,5%
Serviços Sociais	10.000,00 €	10.300,00 €	- 300,00 €	-2,9%
Serviços Culturais	1.000,00 €	2.550,00 €	- 1.550,00 €	-60,8%
Serviços Desportivos	45.000,00 €	46.000,00 €	- 1.000,00 €	-2,2%
Transportes Colectivos de Pessoas	71.500,00 €	94.300,00 €	- 22.800,00 €	-24,2%
Tarifa de Disponibilidade - Água	148.625,00 €	145.000,00 €	3.625,00 €	2,5%
Tarifa de Disponibilidade - Saneamento	138.375,00 €	135.000,00 €	3.375,00 €	2,5%
Tarifa de Disponibilidade - RSU	191.675,00 €	187.000,00 €	4.675,00 €	2,5%
Rendas de Habitações	10.000,00 €	13.000,00 €	- 3.000,00 €	-23,1%
Rendas de Edifícios	20.000,00 €	28.000,00 €	- 8.000,00 €	-28,6%
Outras	67.897,25 €	67.225,00 €	672,25 €	1,0%
OUTRAS RECEITAS CORRENTES	301.827,75 €	420.500,00 €	- 118.672,25 €	-28,2%



- Venda de água, tarifas de saneamento e RS;
- Receitas pela utilização dos equipamentos Municipais;
- Receitas parques eólicos.

RECEITAS DE CAPITAL - DESAGREGAÇÃO

Venda de Bens de Investimento

DESIGNAÇÃO	2018	2017	Variação 2018/2017	
			€	%
VENDA DE BENS DE INVESTIMENTO	28.400,00 €	45.900,00 €	- 17.500,00 €	-38,1%
Terrenos	28.400,00 €	44.000,00 €	- 15.600,00 €	-35,5%
Habitações	- €	300,00 €	- 300,00 €	-100,0%
Edifícios	- €	400,00 €	- 400,00 €	-100,0%
Outros Bens de Investimento	- €	1.200,00 €	- 1.200,00 €	-100,0%



- Escrituras do Bairro da Barragem do Vilar e Parque Industrial
- Outros, de valor residual
- **Nota:** Limite legal: média dos últimos 36 meses

RECEITAS DE CAPITAL - DESAGREGAÇÃO

Transferências de Capital, Ativos e Passivos Financeiros

DESIGNAÇÃO	2018	2017	Variação 2018/2017	
			€	%
TRANSFERÊNCIAS DE CAPITAL	3.521.416,50 €	3.384.480,68 €	136.935,82 €	4,0%
FEF - Fundo de Equilíbrio Financeiro	552.607,00 €	545.390,00 €	7.217,00 €	1,3%
Estado - Participação Comunitária em Projectos Co-Financiados	2.968.809,50 €	2.839.090,68 €	129.718,82 €	4,6%
PASSIVOS FINANCEIROS	500.000,00 €	500.000,00 €	- €	0,0%
Acções e Outras Participações	- €	- €	- €	0,0%
Empréstimos de Curto Prazo	500.000,00 €	500.000,00 €	- €	0,0%
OUTRAS RECEITAS DE CAPITAL	500,00 €	596,16 €	- 96,16 €	-16,1%
Outras	500,00 €	596,16 €	- 96,16 €	-16,1%



- FEF Capital 2018 > 2017 : **1,3%**
- Participações comunitárias
- Empréstimo de curto prazo. 2018=2017 (**máximo a utilizar**)

DESPESAS

Orçamento 2018

DESPESAS CORRENTES - COMPARATIVO

DESIGNAÇÃO	2018	2017	Variação 2018/2017	
			€	%
DESPESAS CORRENTES				
1 PESSOAL	2.898.000,00 €	2.973.003,00 € -	75.003,00 €	-2,5%
2 AQUISIÇÃO DE BENS E SERVIÇOS	3.964.275,29 €	4.466.903,82 € -	502.628,53 €	-11,3%
3 JUROS E OUTROS ENCARGOS	129.600,00 €	149.725,87 € -	20.125,87 €	-13,4%
4 TRANSFERÊNCIAS CORRENTES	825.252,12 €	787.156,28 €	38.095,84 €	4,8%
5 OUTRAS DESPESAS CORRENTES	77.153,37 €	23.966,89 €	53.186,48 €	221,9%
TOTAL DESPESAS CORRENTES	7.894.280,78 €	8.400.755,86 € -	506.475,08 €	-6,0%



Orçamento 2018

DESPESAS CORRENTES - DESAGREGAÇÃO

Pessoal

DESIGNAÇÃO	2018	2017	Variação 2018/2017	
			€	%
Despesas com o pessoal	2.898.000,00	2.973.003,00	- 75.003,00 €	-2,5%
Remunerações certas e permanentes	2.208.000,00	2.226.501,00	- 18.501,00 €	-0,8%
Abonos variáveis ou eventuais	41.900,00	38.000,00	3.900,00 €	10,3%
Segurança social	648.100,00	708.502,00	- 60.402,00 €	-8,5%



- 2018 < 2017 = -2,5%
- 2018 < 2017 - 6 colaboradores

ALTERAÇÃO DA ESTRUTURA ORGÂNICA

Pessoal

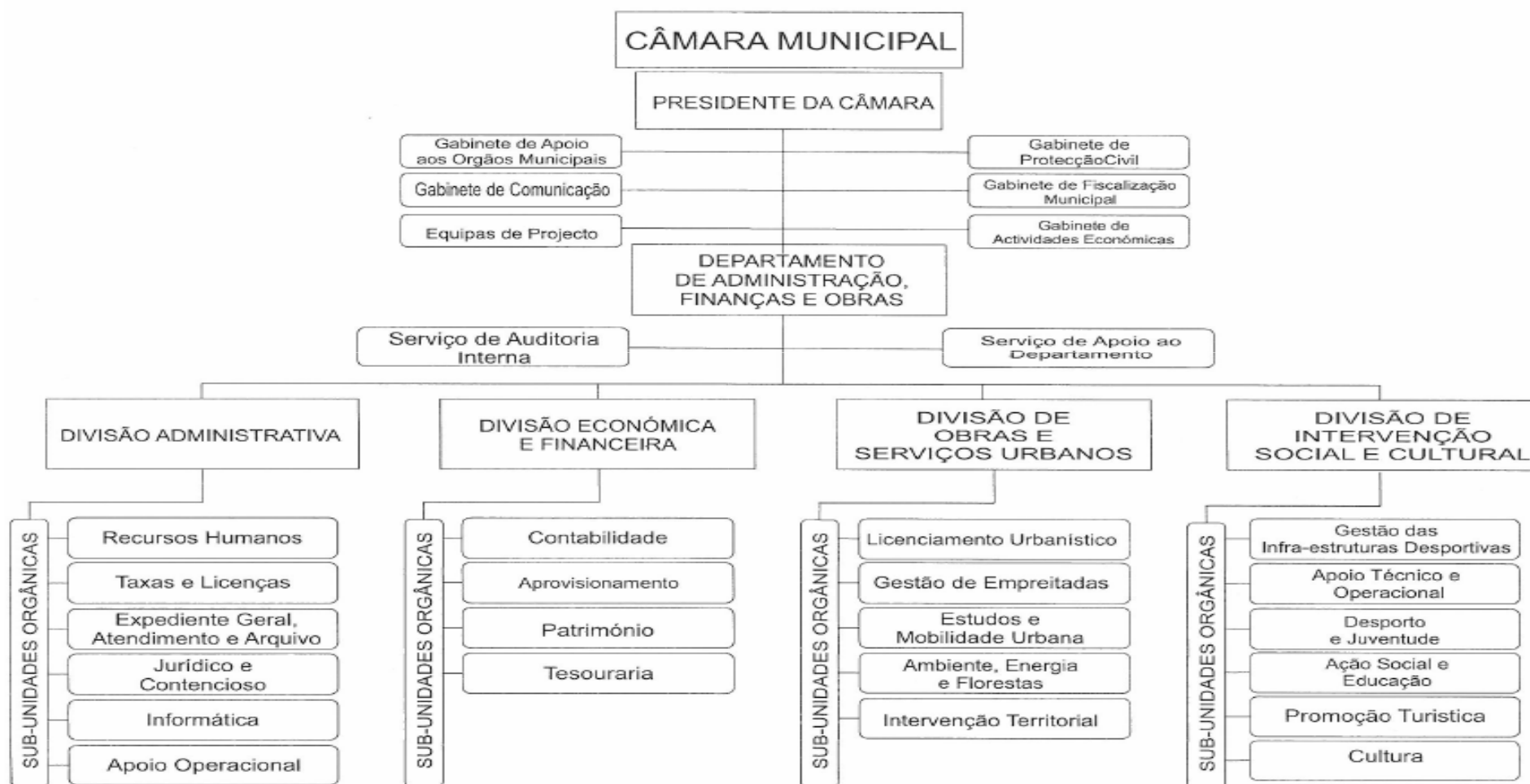

Orçamento 2018



ALTERAÇÃO DA ESTRUTURA ORGÂNICA

Pessoal

1 MODELO DE ESTRUTURA ORGÂNICA

2 ESTRUTURA NUCLEAR

3 DEFINIÇÃO DO NÚMERO MÁXIMO DE UNIDADES ORGÂNICAS FLEXÍVEIS, DE SUBUNIDADES ORGÂNICAS E DE EQUIPAS DE PROJETO

4 DEFINIÇÃO DO NÚMERO MÁXIMO DE EQUIPAS DE PROJETO.



Orçamento 2018

DESPESAS CORRENTES - DESAGREGAÇÃO

Aquisição de Bens e Serviços

DESIGNAÇÃO	2018	PESO %	2017	PESO %	Variação 2018/2017	
					€	%
AQUISIÇÃO DE BENS E SERVIÇOS	3.964.275,29 €	29,4%	4.466.903,82 €	33,3%	502.628,53 €	-11,3%
Aquisição de Bens	1.157.842,53 €	8,6%	1.416.927,47 €	10,6%	259.084,94 €	-18,3%
Aquisição de Serviços	2.806.432,76 €	20,8%	3.049.976,35 €	22,8%	243.543,59 €	-8,0%



Custos ambientais : água, águas residuais, combustíveis, eletricidade, transportes escolares, tratamento e recolha de resíduos sólidos, conservação e reparação, contratos, e outros bens e serviços;

DESPESAS CORRENTES - DESAGREGAÇÃO

Juros e Outros Encargos Financeiros

DESIGNAÇÃO	2018	PESO %	2017	PESO %	Variação 2018/2017	
					€	%
JUROS E OUTROS ENCARGOS	129.600,00 €	1,0%	149.725,87 €	1,1%	- 20.125,87 €	-13,4%
Empréstimos de curto prazo	1.000,00 €	0,0%	1.000,00 €	0,0%	- €	0,0%
Empréstimos de médio e longo prazos	27.000,00 €	0,2%	55.579,82 €	0,4%	- 28.579,82 €	-51,4%
Outros Encargos Financeiros	101.600,00 €	0,8%	93.146,05 €	0,7%	8.453,95 €	9,1%

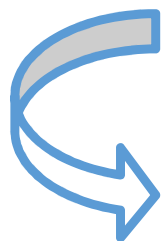

- Juros de empréstimos CP e de MLP (<);
- Juros de Fornecedores - AN;
- Juros de sentenças Judiciais.

DESPESAS CORRENTES - DESAGREGAÇÃO

Transferências Correntes

DESIGNAÇÃO	2018	PESO %	2017	PESO %	Variação 2018/2017	
					€	%
TRANSFERÊNCIAS CORRENTES	825.252,12 €	6,1%	787.156,28 €	5,9%	38.095,84 €	4,8%
Públicas	4.500,00 €	0,0%	1.000,00 €	0,0%	3.500,00 €	350,0%
Privadas	1.500,00 €	0,0%	500,00 €	0,0%	1.000,00 €	0,0%
Administração Central - Estado	60.900,00 €	0,5%	70.500,00 €	0,5%	-9.600,00 €	-13,6%
Administração Local	228.452,12 €	1,7%	248.156,28 €	1,9%	-19.704,16 €	-7,9%
Instituições sem Fins Lucrativos	342.900,00 €	2,5%	341.000,00 €	2,5%	1.900,00 €	0,6%
Famílias	187.000,00 €	1,4%	126.000,00 €	0,9%	61.000,00 €	48,4%
OUTRAS DESPESAS CORRENTES	77.153,37 €	0,6%	23.966,89 €	0,2%	53.186,48 €	221,9%
Diversas	77.153,37 €	0,6%	23.966,89 €	0,2%	53.186,48 €	221,9%



• Transferências para:

- Agrupamento de Escolas;
- Juntas de Freguesia;
- Instituições diversas (Associações, paróquias, prolongamento escolar, refeições escolares, etc.);

DESPESAS DE CAPITAL - COMPARATIVO

DESIGNAÇÃO	2018	2017	Variação 2018/2017	
			€	%
DES P E S A S D E C A P I T A L				
07 AQUISIÇÃO DE BENS DE CAPITAL	3.707.132,78 €	3.120.227,15 €	586.905,63 €	18,8%
08 TRANSFERÊNCIAS DE CAPITAL	763.754,24 €	698.654,24 €	65.100,00 €	9,3%
09 ATIVOS FINANCEIROS	82.125,00 €	81.625,00 €	500,00 €	0,6%
10 PASSIVOS FINANCEIROS	1.052.707,20 €	1.098.737,75 €	- 46.030,55 €	-4,2%
TOTAL D E S P E S A S D E C A P I T A L	5.605.719,22 €	4.999.244,14 €	606.475,08 €	12,1%

DESPESAS DE CAPITAL - DESAGREGAÇÃO

Aquisição de Bens de Capital

DESIGNAÇÃO	2018	PESO %	2017	PESO %	Variação 2018/2017	
					€	%
AQUISIÇÃO DE BENS DE CAPITAL	3.707.132,78 €	27,5%	3.120.227,15 €	23,3%	586.905,63 €	18,8%
INVESTIMENTOS	3.597.132,78 €	26,6%	3.060.227,15 €	22,8%	536.905,63 €	17,5%
Terrenos	165.500,00 €	1,2%	70.000,00 €	0,5%	95.500,00 €	136,4%
Habitações	120.000,00 €	0,9%	45.250,00 €	0,3%	74.750,00 €	165,2%
Edifícios	640.000,00 €	4,7%	757.500,00 €	5,7%	-117.500,00 €	-15,5%
Construções Diversas	1.655.500,00 €	12,3%	1.451.459,45 €	10,8%	204.040,55 €	14,1%
Material de transportes	25.000,00 €	0,2%	45.000,00 €	0,3%	-20.000,00 €	-44,4%
Equipamento de Informática	47.089,54 €	0,3%	12.500,00 €	0,1%	34.589,54 €	276,7%
Software Informático	153.083,08 €	1,1%	5.000,00 €	0,0%	148.083,08 €	2961,7%
Equipamento Administrativo	4.000,00 €	0,0%	500,00 €	0,0%	3.500,00 €	700,0%
Equipamento Básico	75.000,00 €	0,6%	80.000,00 €	0,6%	-5.000,00 €	-6,3%
Outros Investimentos	711.960,16 €	5,3%	593.017,70 €	4,4%	118.942,46 €	20,1%
BENS DOMINIO PÚBLICO	110.000,00 €	0,8%	60.000,00 €	0,4%	50.000,00 €	83,3%



Orçamento 2018

DESPESAS DE CAPITAL - DESAGREGAÇÃO

Transferências de Capital

DESIGNAÇÃO	2018	PESO %	2017	PESO %	Variação 2018/2017	
					€	%
TRANSFERÊNCIAS DE CAPITAL	763.754,24 €	5,7%	698.654,24 €	5,2%	65.100,00 €	9,
Sociedades e Quase Sociedades Não Fi	2.500,00 €	0,0%	10.000,00 €	0,1%	7.500,00 €	-75,
Administração Local	558.654,24 €	4,1%	550.654,24 €	4,1%	8.000,00 €	1,
Instituições Sem Fins Lucrativos	202.600,00 €	1,5%	138.000,00 €	1,0%	64.600,00 €	46,



- Juntas de Freguesia – Acordos de Execução;
- Transferência para a AMVDS e ARMVT – JM
- Apoio às Instituições;

DESPESAS DE CAPITAL - DESAGREGAÇÃO

Ativos e Passivos Financeiros

DESIGNAÇÃO	2018	PESO %	2017	PESO %	Variação 2018/2017	
					€	%
ATIVOS FINANCEIROS	82.125,00 €	0,6%	81.625,00 €	0,6%	500,00 €	0,6%
PASSIVOS FINANCEIROS	1.052.707,20 €	7,8%	1.098.737,75 €	8,2%	- 46.030,55 €	-4,2%
Empréstimos a Curto Prazo	500.000,00 €	3,7%	500.000,00 €	3,7%	- €	0,0%
Empréstimos a Médio Longo Prazo	552.707,20 €	4,1%	598.737,75 €	4,5%	- 46.030,55 €	-7,7%



- Ativos Financeiros: Contribuição para o FAM;
- Passivos Financeiros: Amortização de Empréstimos

EMPRÉSTIMOS – EVOLUÇÃO 2009 - 2018

EMPRÉSTIMOS BANCÁRIOS - MLP	AMORTIZAÇÃO	NOVA CONTRATAÇÃO	SALDO / DIVIDA
2009	-	-	8.924.341,71 €
2010	1.490.478,42 €	- €	7.433.863,29 €
2011	1.293.184,67 €	- €	6.140.678,62 €
2012	1.218.934,67 €	- €	4.921.743,95 €
2013	1.132.521,83 €	1.447.492,31 €	5.236.714,43 €
2014	1.172.910,47 €	964.994,87 €	5.028.798,83 €
2015	586.650,03 €	- €	4.442.148,80 €
2016	1.347.602,07 €	- €	3.094.546,73 €
2017	1.283.552,38 €	- €	1.810.994,35 €
2018 (P)	552.453,00 €	- €	1.258.541,35 €
TOTAL	10.078.287,54 €	2.412.487,18 €	

REDUÇÃO 2009/2018



-86%

- 7.665.800,36 €

DESPESAS DE CAPITAL - DESAGREGAÇÃO

Passivos Financeiros

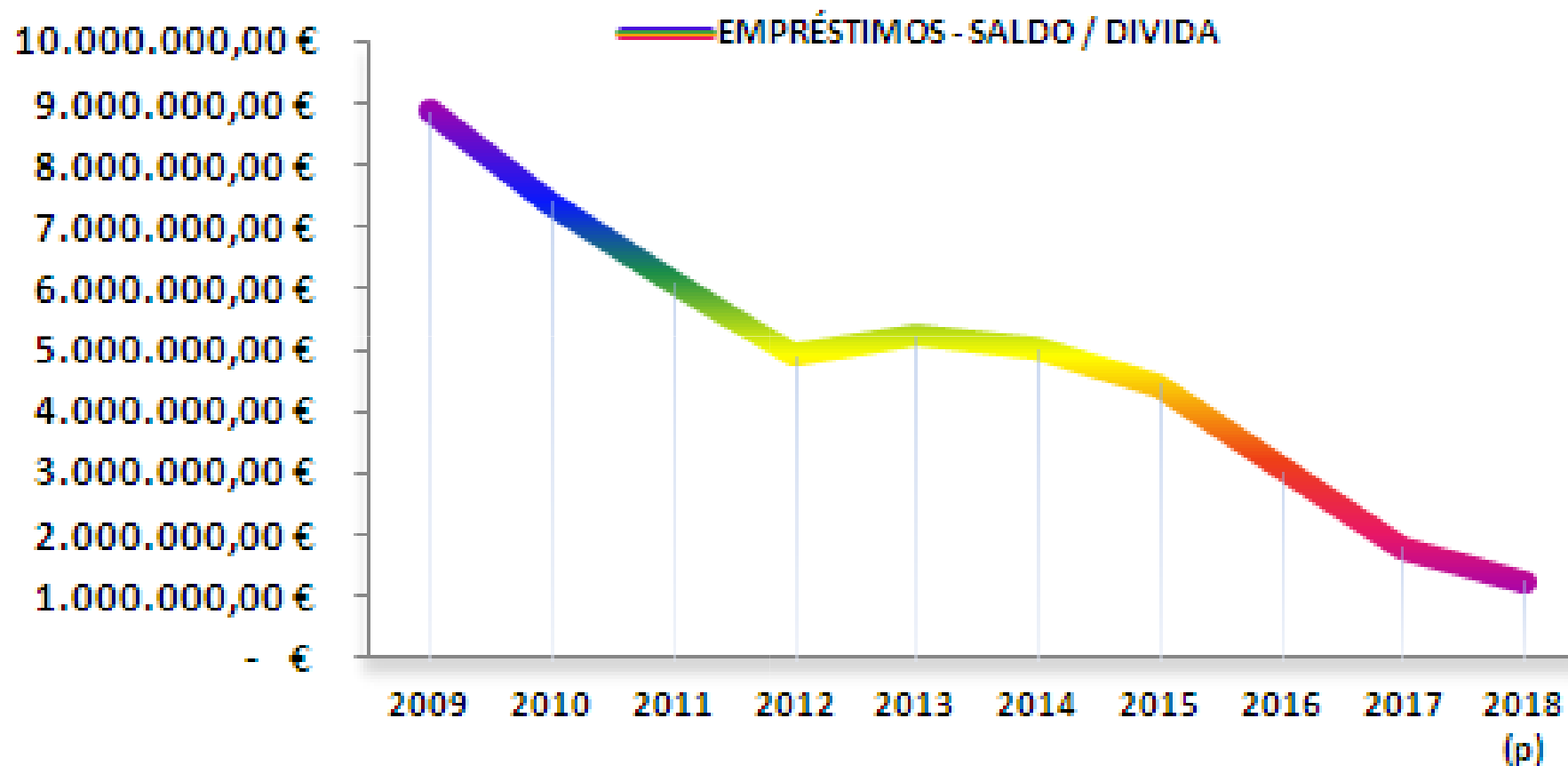

Orçamento 2018

DESPESAS DE CAPITAL - DESAGREGAÇÃO

• Serviço da Dívida 2018

RESUMO ANO 2018			
MÊS	CAPITAL	JUROS	TOTAL PRESTAÇÃO
JAN	32.849,89 €	507,75 €	33.357,64 €
FEV	4.471,56 €	22,24 €	4.493,80 €
MAR	9.906,04 €	246,18 €	10.152,22 €
ABR	20.884,85 €	456,87 €	21.341,72 €
MAI	19.018,50 €	10.384,26 €	29.402,76 €
JUN	191.154,40 €	1.890,26 €	193.044,66 €
JUL	32.902,65 €	451,96 €	33.354,61 €
AGO	4.471,57 €	19,96 €	4.491,53 €
SET	5.685,95 €	218,64 €	5.904,59 €
OUT	20.934,69 €	407,03 €	21.341,72 €
NOV	19.018,50 €	10.226,49 €	29.244,99 €
DEZ	191.154,40 €	950,32 €	192.104,72 €
TOTAL	552.453,00 €	25.781,96 €	578.234,96 €
MÉDIA MÊS	46.037,75 €	2.148,50 €	48.186,25 €



Orçamento 2018

DESPESAS DE CAPITAL - DESAGREGAÇÃO

EMPRÉSTIMOS BANCÁRIOS MLP

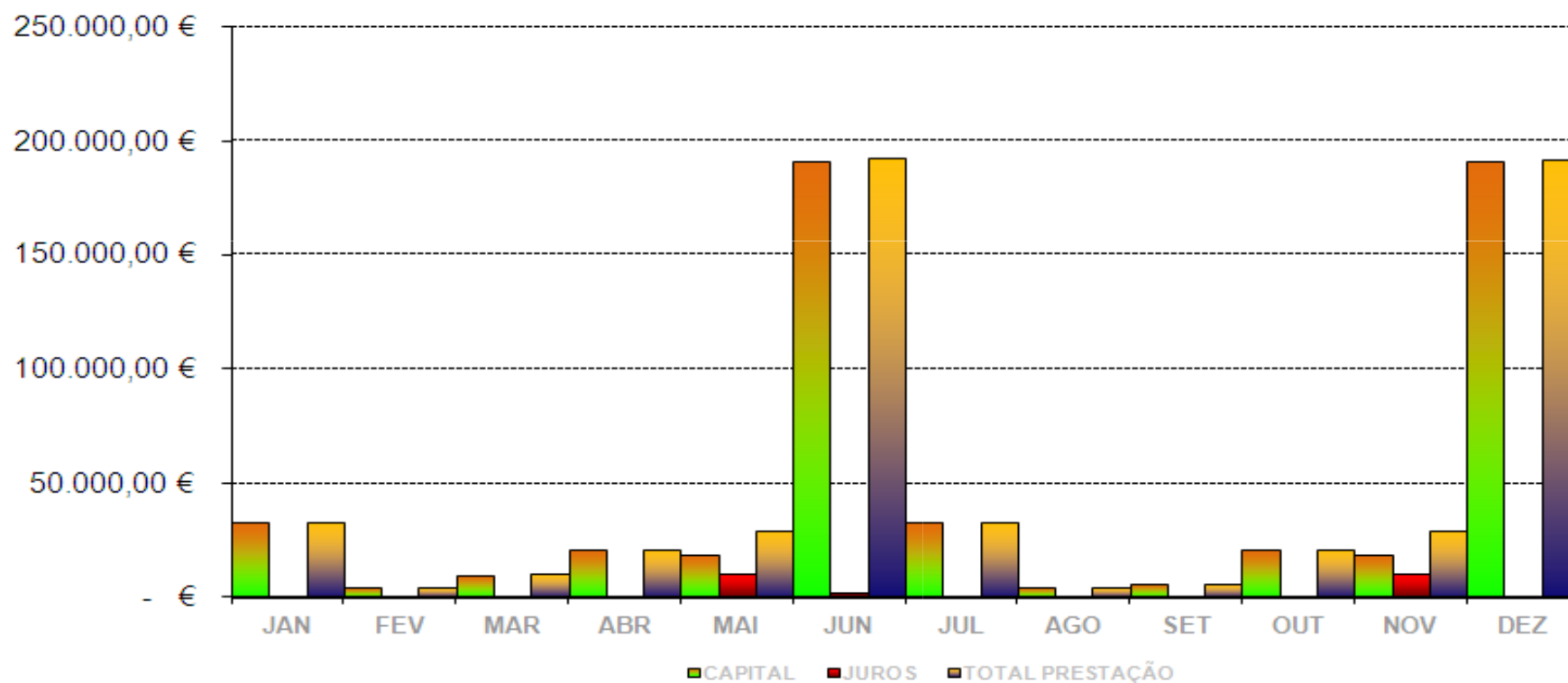

DESPESAS DE CAPITAL - DESAGREGAÇÃO

• Serviço da Dívida – FINAL 2018

INSTITUIÇÃO DE CRÉDITO	N.º	VALOR CONTRATADO	DÍVIDA EM 31.12.2017	AMORTIZAÇÃO EM 2018	DÍVIDA EM 31.12.2018
CAIXA GERAL DE DEPÓSITOS	4	1.676.525,92 €	556.250,05 €	108.121,42 €	448.128,63 €
BANCO BPI	1	422.554,27 €	263.843,47 €	23.985,78 €	239.857,69 €
DGO / DGTF	2	4.324.031,18 €	990.900,83 €	420.345,80 €	570.555,03 €
TOTAL	7	6.423.111,37 €	1.810.994,35 €	552.453,00 €	1.258.541,35 €

EMPRÉSTIMOS – EVOLUÇÃO 2009 - 2018

Ano de 2012

- Liquidados 7 empréstimos bancários.

Ano de 2013

- Liquidados 5 empréstimos bancários
- Contratado 1 (PAEL (60%)- 1.447.492,31 €)

Ano de 2014

- Liquidados 2 empréstimos bancários (Saneamento Financeiro e Prede CCAM – 2.867.317 €);
- Contratado PAEL (40%) – 964.994,87 €

Ano de 2015 – Amortização no valor de 657.923,08 €

Ano de 2016 – Amortização no valor de 1.275.960,27€

Ano de 2017– Amortização no valor de 1.283.552,38 €

Ano de 2018– Estimativa de Amortização no valor de 552.453,00 € (Fim 2 - PREDE + Malha viária)



PLANO PLURIANUAL DE INVESTIMENTOS (PPI)



Orçamento 2018

PPI

CÓDIGO	CLASSIFICAÇÃO FUNCIONAL	2018	PESO %	2017	PESO %	VAR. 2018/2017	
						VALOR	%
1.1.	SERVIÇOS GERAIS DA ADMINISTRAÇÃO PÚBLICA	447.132,78 €	11,83%	139.500,00 €	4,17%	307.632,78 €	220,5%
1.2.	SEGURANÇA E ORDEM PÚBLICA	155.000,00 €	4,10%	110.000,00 €	3,29%	45.000,00 €	40,9%
2.1.	EDUCAÇÃO	375.000,00 €	9,93%	670.000,00 €	20,03%	- 295.000,00 €	-44,0%
2.2.	SAÚDE	- €	0,00%	- €	0,00%	- €	0,0%
2.3.	SEGURANÇA E ACÇÃO SOCIAIS	- €	0,00%	- €	0,00%	- €	0,0%
2.4.	HABITAÇÃO E SERVIÇOS COLECTIVOS	1.623.500,00 €	42,97%	1.371.000,00 €	40,99%	252.500,00 €	18,4%
2.5.	SERVIÇOS CULTURAIS, RECREATIVOS E RELIGIOSOS	271.500,00 €	7,19%	141.584,45 €	4,23%	129.915,55 €	91,8%
3.1.	AGRICULTURA, PECUÁRIA, SILVICULTURA, CAÇA E PESCA	105.000,00 €	2,78%	97.500,00 €	2,92%	7.500,00 €	7,7%
3.2.	INDUSTRIA E ENERGIA	165.000,00 €	4,37%	320.267,70 €	9,58%	- 155.267,70 €	-48,5%
3.3.	TRANSPORTES E COMUNICAÇÕES	415.000,00 €	10,98%	340.000,00 €	10,17%	75.000,00 €	22,1%
3.4.	COMÉRCIO E TURISMO	150.000,00 €	3,97%	83.500,00 €	2,50%	66.500,00 €	79,6%
4	OUTRAS NÃO ESPECIFICADAS	71.125,00 €	1,88%	71.125,00 €	2,13%	- €	0,0%
TOTAL GERAL		3.778.257,78 €	100,00%	3.344.477,15 €	100,0%	433.780,63 €	12,97%

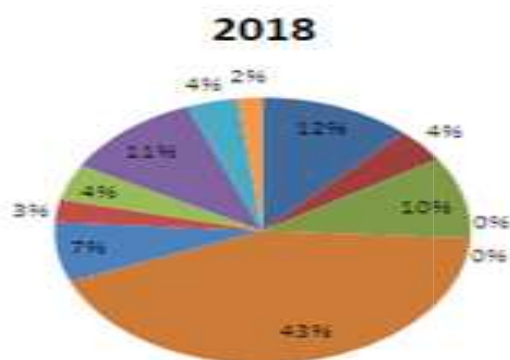
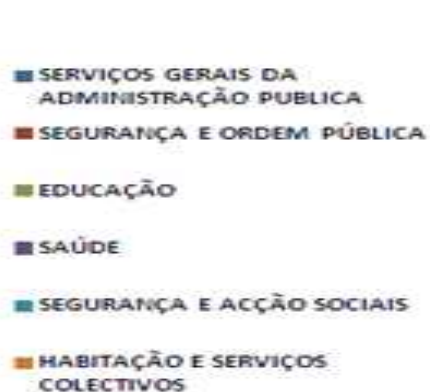

Orçamento 2018

GRANDES INVESTIMENTOS PREVISTOS

- Regeneração Urbana - Requalificação do Largo do Tabolado / Requalificação do Edifício da Câmara Municipal
- Requalificação e modernização das instalações da Escola Básica e Secundária de Moimenta da Beira
- Circular Rodoviária Externa Poente (CREP) - Troço 1.1 - EN 226 à EM 514
- CREP - Troço 3 – Ciclovia



GRANDES INVESTIMENTOS PREVISTOS

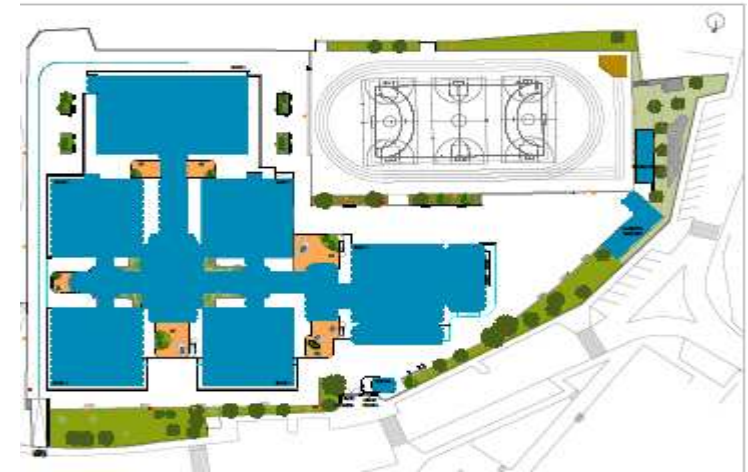
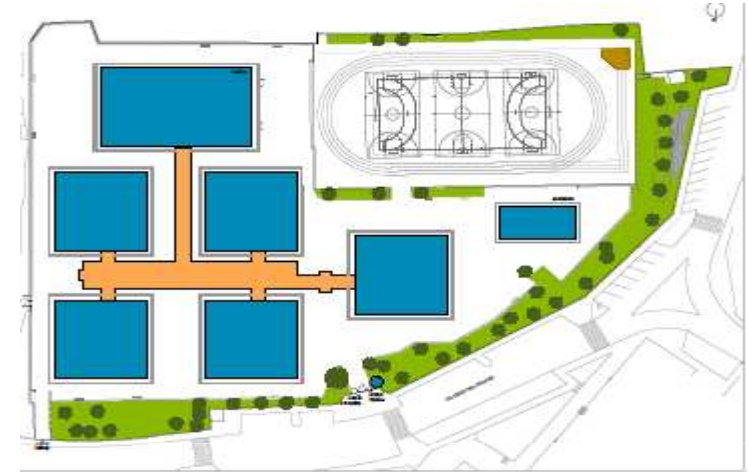

PLANO DE ATIVIDADES MUNICIPAL (PAM)

Orçamento 2018

PAM

CÓDIGO	CLASSIFICAÇÃO FUNCIONAL	2018	PESO %	2017	PESO %	VAR. 2018/2017	
						VALOR	%
1.1.	SERVIÇOS GERAIS DA ADMINISTRAÇÃO PÚBLICA	223.500,00 €	3,6%	258.475,80 €	3,84%	- 34.975,80 €	-13,5%
1.2.	SEGURANÇA E ORDEM PÚBLICA	176.000,00 €	2,8%	125.500,00 €	1,86%	50.500,00 €	40,2%
2.1.	EDUCAÇÃO	705.000,00 €	11,2%	599.700,00 €	8,90%	105.300,00 €	17,6%
2.2.	SAÚDE	5.000,00 €	0,1%	5.000,00 €	0,07%	- €	0,0%
2.3.	SEGURANÇA E ACÇÃO SOCIAIS	110.900,00 €	1,8%	62.500,00 €	0,93%	48.400,00 €	77,4%
2.4.	HABITAÇÃO E SERVIÇOS COLECTIVOS	1.799.525,29 €	28,6%	2.125.378,02 €	31,53%	- 325.852,73 €	-15,3%
2.5.	SERVIÇOS CULTURAIS, RECREATIVOS E RELIGIOSOS	692.500,00 €	11,0%	696.500,00 €	10,33%	- 4.000,00 €	-0,6%
3.1.	AGRICULTURA, PECUÁRIA, SILVICULTURA, CAÇA E PESCA	55.000,00 €	0,9%	7.000,00 €	0,10%	48.000,00 €	685,7%
3.2.	INDUSTRIA E ENERGIA	550.000,00 €	8,7%	750.000,00 €	11,13%	- 200.000,00 €	-26,7%
3.3.	TRANSPORTES E COMUNICAÇÕES	153.654,24 €	2,4%	158.654,24 €	2,35%	- 5.000,00 €	-3,2%
3.4.	COMÉRCIO E TURISMO	15.000,00 €	0,2%	10.500,00 €	0,16%	4.500,00 €	42,9%
3.5.	OUTRAS FUNÇÕES ECONÓMICAS	12.000,00 €	0,2%	57.500,00 €	0,85%	- 45.500,00 €	-79,1%
4.1.	OPERAÇÕES DE DIVIDA AUTÁRQUICA	1.131.307,20 €	18,0%	1.196.417,57 €	17,75%	- 65.110,37 €	-5,4%
4.2.	TRANSFERÊNCIAS ENTRE ADMINISTRAÇÕES	610.752,12 €	9,7%	614.056,28 €	9,11%	- 3.304,16 €	-0,5%
4.3.	DIVERSAS NÃO ESPECIFICADAS	55.450,00 €	0,9%	72.696,05 €	1,08%	- 17.246,05 €	0,0%

1

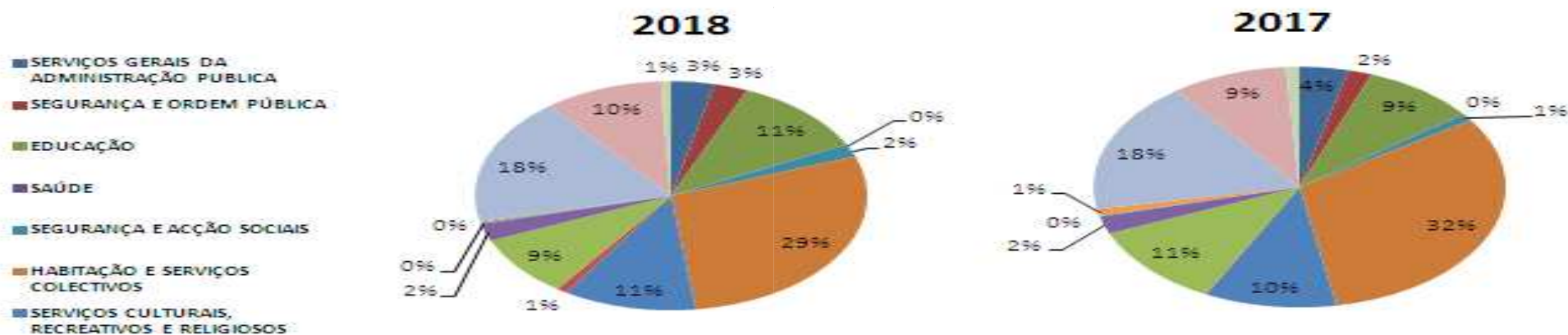

Orçamento 2018

GRANDES OPÇÕES DO PLANO (GOP'S)

Orçamento 2018

GOP'S

CÓDIGO	CLASSIFICAÇÃO FUNCIONAL	2018	PESO %	2017	PESO %	VAR. 2018/2017	
						VALOR	%
1.1.	SERVIÇOS GERAIS DA ADMINISTRAÇÃO PÚBLICA	670.632,78 €	6,66%	397.975,80 €	3,95%	272.656,98 €	68,5%
1.2.	SEGURANÇA E ORDEM PÚBLICA	331.000,00 €	3,29%	235.500,00 €	2,34%	95.500,00 €	40,6%
2.1.	EDUCAÇÃO	1.080.000,00 €	10,72%	1.269.700,00 €	12,59%	- 189.700,00 €	-14,9%
2.2.	SAÚDE	5.000,00 €	0,05%	5.000,00 €	0,05%	- €	0,0%
2.3.	SEGURANÇA E ACÇÃO SOCIAIS	110.900,00 €	1,10%	62.500,00 €	0,62%	48.400,00 €	77,4%
2.4.	HABITAÇÃO E SERVIÇOS COLECTIVOS	3.423.025,29 €	33,98%	3.496.378,02 €	34,67%	- 73.352,73 €	-2,1%
2.5.	SERVIÇOS CULTURAIS, RECREATIVOS E RELIGIOSOS	964.000,00 €	9,57%	838.084,45 €	8,31%	125.915,55 €	15,0%
3.1.	AGRICULTURA, PECUÁRIA, SILVICULTURA, CAÇA E PESC.	160.000,00 €	1,59%	104.500,00 €	1,04%	55.500,00 €	53,1%
3.2.	INDUSTRIA E ENERGIA	715.000,00 €	7,10%	1.070.267,70 €	10,61%	- 355.267,70 €	-33,2%
3.3.	TRANSPORTES E COMUNICAÇÕES	568.654,24 €	5,64%	498.654,24 €	4,94%	70.000,00 €	14,0%
3.4.	COMÉRCIO E TURISMO	165.000,00 €	1,64%	94.000,00 €	0,93%	71.000,00 €	75,5%
3.5.	OUTRAS FUNÇÕES ECONÓMICAS	12.000,00 €	0,12%	57.500,00 €	0,57%	- 45.500,00 €	-79,1%
4.1.	OPERAÇÕES DA DÍVIDA AUTÁRQUICA	1.131.307,20 €	11,23%	1.196.417,57 €	11,86%	- 65.110,37 €	-5,4%
4.2.	TRANSFERÊNCIAS ENTRE ADMINISTRAÇÕES	681.877,12 €	6,77%	685.181,28 €	6,79%	- 3.304,16 €	-0,5%
4.3.	DIVERSAS NÃO ESPECIFICADAS	55.450,00 €	0,55%	72.696,05 €	0,72%	- 17.246,05 €	-23,7%
TOTAL GERAL		10.073.846,63 €	100,00%	10.084.355,11 €	100%	- 10.508,48 €	-0,10%

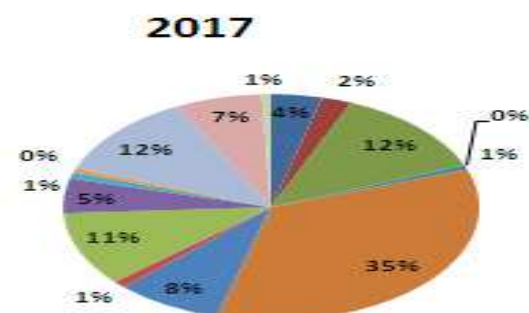
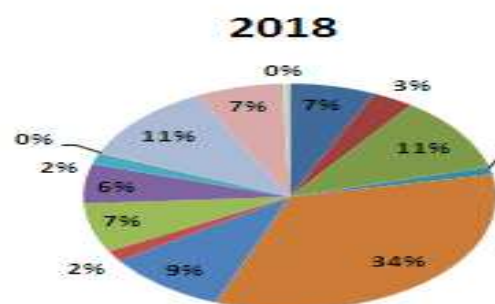
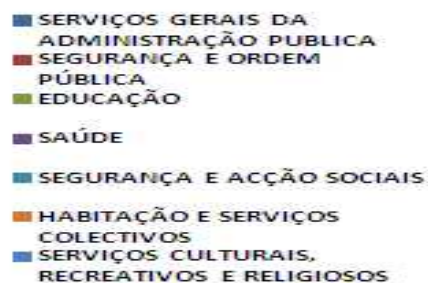

Orçamento 2018

EVOLUÇÃO DO ORÇAMENTO MUNICIPAL '10 -18

RECEITA

RECEITA

DESIGNAÇÃO	2018	2017	2016	2015	2014	2013	2012	2011	2010	Var. 2018 / 2017
										€
RECEITAS CORRENTES										
IMPOSTOS DIRETOS	1.543.600,47 €	1.524.735,79 €	1.561.766,58 €	1.484.081,52 €	1.223.674,97 €	1.215.645,45 €	958.058,00 €	961.315,00 €	928.270,00 €	615.330,47 €
IMPOSTOS INDIRETOS	85.714,81 €	300.874,42 €	299.675,67 €	40.611,03 €	41.942,92 €	47.733,00 €	57.195,00 €	65.255,00 €	72.995,00 €	12.719,81 €
TAXAS, MULTAS E OUTRAS PENALIDADES	62.646,22 €	62.997,95 €	64.718,91 €	100.178,73 €	202.264,18 €	76.907,00 €	86.605,00 €	76.026,00 €	71.415,00 €	- 8.768,78 €
RENDIMENTOS DE PROPRIEDADE	600.000,00 €	521.500,00 €	951.308,35 €	948.250,72 €	950.903,35 €	2.415.603,55 €	2.806.100,00 €	2.801.500,00 €	2.650.200,00 €	- 2.050.200,00 €
TRANSFERÊNCIAS CORRENTES	5.946.822,00 €	5.710.040,00 €	5.623.855,44 €	5.577.411,00 €	5.476.064,00 €	5.113.061,00 €	4.253.238,00 €	4.231.601,00 €	4.296.510,00 €	1.650.312,00 €
VENDELA DE BENS E PRESTAÇÕES DE SERVIÇOS	909.072,25 €	928.375,00 €	743.810,00 €	711.518,00 €	775.723,12 €	815.800,00 €	767.364,24 €	805.500,00 €	705.425,00 €	203.647,25 €
OUTRAS RECEITAS CORRENTES	301.827,75 €	420.500,00 €	408.737,62 €	360.002,00 €	597.500,00 €	312.500,00 €	64.500,00 €	33.000,00 €	70.000,00 €	231.827,75 €
TOTAL DAS RECEITAS CORRENTES	9.449.683,50 €	9.469.023,16 €	9.653.872,57 €	9.222.053,00 €	9.268.072,54 €	9.997.250,00 €	8.993.060,24 €	8.974.197,00 €	8.794.815,00 €	654.868,50 €
RECEITAS DE CAPITAL										
VENDELA DE BENS DE INVESTIMENTO	28.400,00 €	45.900,00 €	47.697,43 €	92.016,00 €	387.633,86 €	680.078,00 €	1.034.775,52 €	425.150,00 €	388.150,00 €	- 359.750,00 €
TRANSFERÊNCIAS DE CAPITAL	3.521.416,50 €	3.384.480,68 €	3.192.930,00 €	3.655.431,00 €	3.793.793,60 €	6.645.672,00 €	8.416.164,24 €	8.944.653,00 €	11.058.671,00 €	- 7.537.254,50 €
ATIVOS FINANCEIROS	- €	- €	30.000,00 €	30.000,00 €	- €	- €	- €	- €	- €	- €
PASSIVOS FINANCEIROS	500.000,00 €	500.000,00 €	500.000,00 €	500.000,00 €	500.000,00 €	600.000,00 €	300.000,00 €	600.000,00 €	600.000,00 €	- 100.000,00 €
OUTRAS RECEITAS DE CAPITAL	500,00 €	596,16 €	500,00 €	500,00 €	500,00 €	2.000,00 €	6.000,00 €	6.000,00 €	20.000,00 €	- 19.500,00 €
REPOSIÇÕES NÃO ABATIDAS NOS PAGAMENTOS	- €	- €	- €	- €	- €	- €	- €	- €	- €	- €
TOTAL DAS RECEITAS DE CAPITAL	4.050.316,50 €	3.930.976,84 €	3.771.127,43 €	4.277.947,00 €	4.681.927,46 €	7.927.750,00 €	9.756.939,76 €	9.975.803,00 €	12.066.821,00 €	- 8.016.504,50 €



Orçamento 2018

EVOLUÇÃO DO ORÇAMENTO MUNICIPAL '10 -18

DESPESA

DESPESA										
DESIGNAÇÃO	2018	2017	2016	2015	2014	2013	2012	2011	2010	Var. 2018 / €
DESPEAS CORRENTES										
DESPEAS COM PESSOAL	2.898.000,00 €	2.973.003,00 €	2.853.403,00 €	2.936.506,00 €	2.806.103,00 €	2.746.181,66 €	2.584.636,74 €	2.984.353,20 €	3.034.639,80 €	- 136.639,80 €
ADQ. DE BENS E SERVIÇOS CORRENTES	3.964.275,29 €	4.466.903,82 €	4.346.812,73 €	3.795.212,21 €	3.539.212,78 €	5.663.126,32 €	4.982.641,63 €	4.653.712,40 €	4.231.373,99 €	- 267.098,70 €
JUROS E OUTROS ENCARGOS	129.600,00 €	149.725,87 €	217.412,40 €	210.064,97 €	406.571,41 €	256.871,76 €	274.852,17 €	175.692,29 €	128.956,21 €	643,79 €
TRANSFERÊNCIAS CORRENTES	825.252,12 €	787.156,28 €	992.170,63 €	734.894,04 €	987.170,92 €	1.162.619,26 €	1.007.945,70 €	1.048.907,79 €	1.163.005,00 €	- 337.752,88 €
SUBSIDIOS	- €	- €	- €	- €	- €	- €	- €	- €	- €	- €
OUTRAS DESPEAS CORRENTES	77.153,37 €	23.966,89 €	15.100,00 €	26.601,00 €	31.101,00 €	31.201,00 €	19.700,00 €	29.700,00 €	53.700,00 €	23.453,37 €
TOTAL DAS DESPEAS CORRENTES	7.894.280,78 €	8.400.755,86 €	8.424.898,76 €	7.703.278,22 €	7.770.159,11 €	9.860.000,00 €	8.869.776,24 €	8.892.365,68 €	8.611.675,00 €	- 717.394,22 €
DESPEAS DE CAPITAL										
ADQ. DE BENS DE CAPITAL	3.707.132,78 €	3.120.227,15 €	3.271.659,57 €	4.109.387,50 €	3.831.143,98 €	5.489.559,85 €	7.495.633,96 €	6.989.430,27 €	9.130.856,46 €	- 5.423.723,68 €
TRANSFERÊNCIAS DE CAPITAL	763.754,24 €	698.654,24 €	496.254,24 €	457.286,20 €	665.490,54 €	847.942,62 €	851.814,50 €	1.222.800,61 €	1.323.786,59 €	- 560.032,35 €
ACTIVOS FINANCEIROS	82.125,00 €	81.625,00 €	72.125,00 €	72.125,00 €	4.000,00 €	15.000,00 €	15.500,00 €	20.000,00 €	10.000,00 €	72.125,00 €
PASSIVOS FINANCEIROS	1.052.707,20 €	1.098.737,75 €	1.160.062,43 €	1.157.923,08 €	1.679.206,37 €	1.712.497,53 €	1.517.275,30 €	1.825.403,44 €	1.785.317,95 €	- 732.610,75 €
OUTRAS DESPEAS DE CAPITAL	- €	- €	- €	- €	- €	- €	- €	- €	- €	- €
TOTAL DAS DESPEAS DE CAPITAL	5.605.719,22 €	4.999.244,14 €	5.000.101,24 €	5.796.721,78 €	6.179.840,89 €	8.065.000,00 €	9.880.223,76 €	10.057.634,32 €	12.249.961,00 €	- 6.644.241,78 €



Orçamento 2018

NOTAS FINAIS

Orçamento 2018

Fonte:

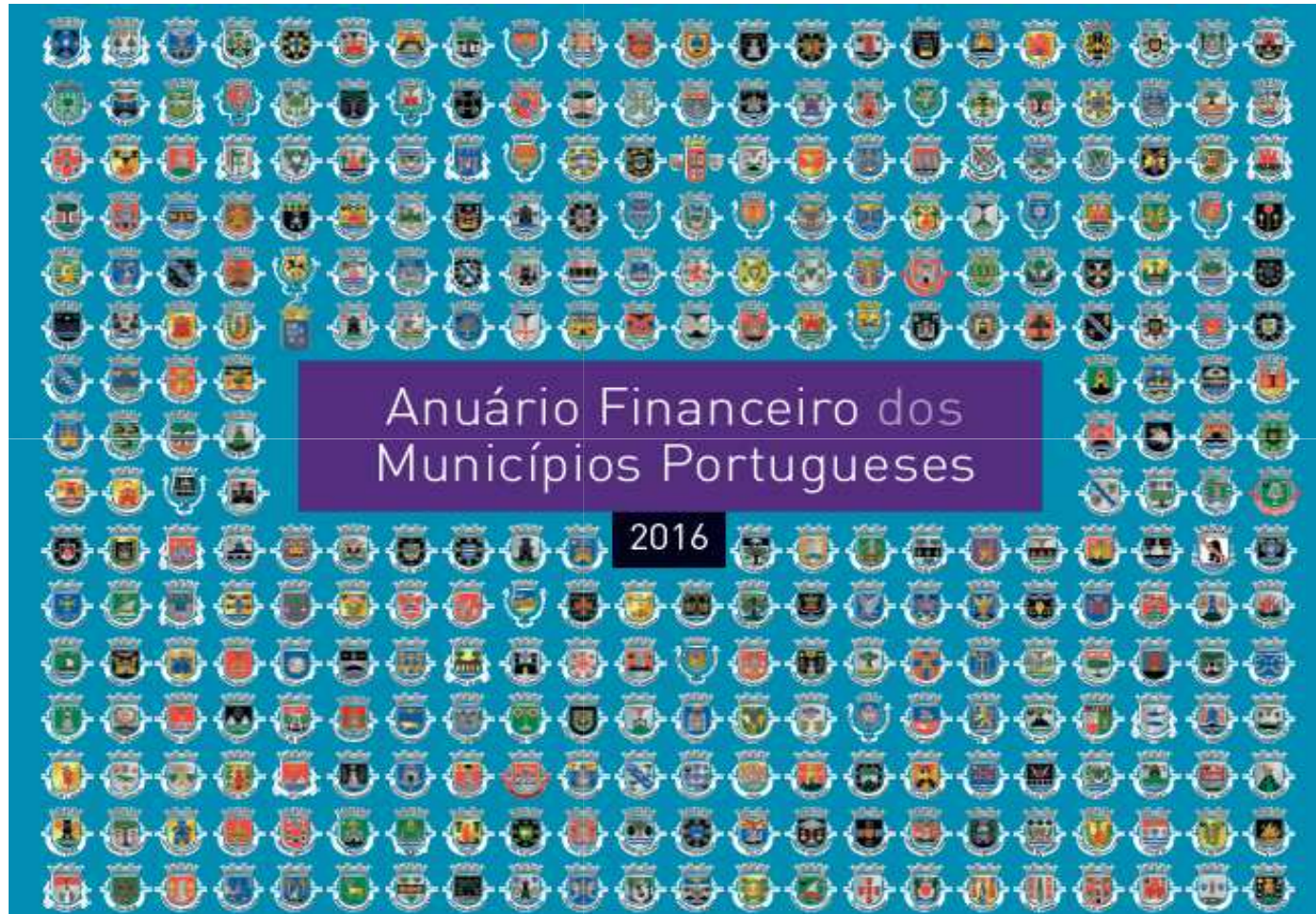

INDICADORES

CARACTERIZAÇÃO DOS MUNICÍPIOS NO CONTEXTO EUROPEU

País	População média	PIB per capita (\$)	Nº de Municípios	% Munic. ≤ 2000 habit.	% Munic. ≥ 20000 habit.	Despesa Munic. (% Despesa Pública)	Investimento Munic. (% Investimento Público)
Áustria	4 090	47693	2 100	55%	1%	16,4%	29,6%
Bélgica	19 030	43 724	589	1%	26%	13,5%	34,2%
Alemanha	7 320	46 394	11 092	54%	6%	17,8%	35,7%
Espanha	5 605	33 638	8 119	72%	5%	13,4%	26,4%
Suíça	3 590	59 536	2 294	61%	2%	20,8%	30,0%
República Checa	1 640	31 188	6 258	89%	1%	27,4%	59,0%
Dinamarca	58 155	46 000	98	1%	93%	64,3%	41,5%
Estónia	6 165	28 113	213	54%	2%	24,1%	24,9%
Finlândia	17 530	40 666	313	14%	18%	41,1%	54,0%
França	1 855	39 357	35 885	86%	1%	20,5%	58,8%
Grécia	33 410	25 950	325	n.d.	n.d.	6,7%	17,9%
Hungria	3 125	25 061	3 178	76%	2%	15,8%	38,4%
Islândia	4 445	43 993	74	72%	4%	29,8%	40,4%
Irlanda	149 530	49 402	31	0%	100%	9,4%	37,3%
Itália	7 545	35 459	8 047	44%	6%	28,7%	54,9%
Luxemburgo	5 360	98 110	105	37%	3%	11,5%	38,6%
Holanda	43 540	48 256	390	1%	69%	30,1%	51,5%
Noruega	12 185	64 940	428	22%	13%	33,8%	40,5%
Polónia	15 530	24 952	2 478	1%	14%	32,0%	53,2%
Portugal	33 400	28 832	308	2%	41%	11,8%	45,9%
Eslováquia	1 850	28 327	2 927	85%	2%	16,1%	25,4%
Eslovénia	9 730	30 405	212	12%	8%	19,7%	53,9%
Suécia	33 890	45 298	290	0%	42%	49,1%	48,4%
Reino Unido	166 060	40 210	389	0%	100%	25,2%	35,5%
Média	26 858	41 896	156,9	35,0%	23,3%	26,6%	40,7%

Orçamento 2018



INDICADORES

Moimenta da Beira

10 212
HABITANTES

Millhões

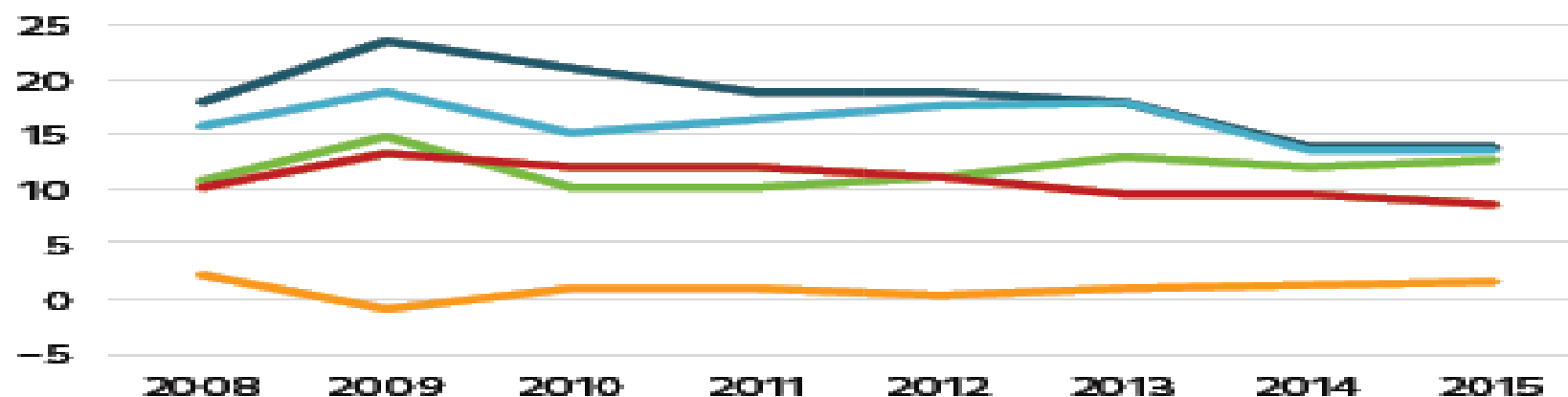

Orçamento 2018

INDICADORES

PESO DO N.º DE TRABALHADORES NA POPULAÇÃO MUNICÍPIOS DO DISTRITO DE VISEU

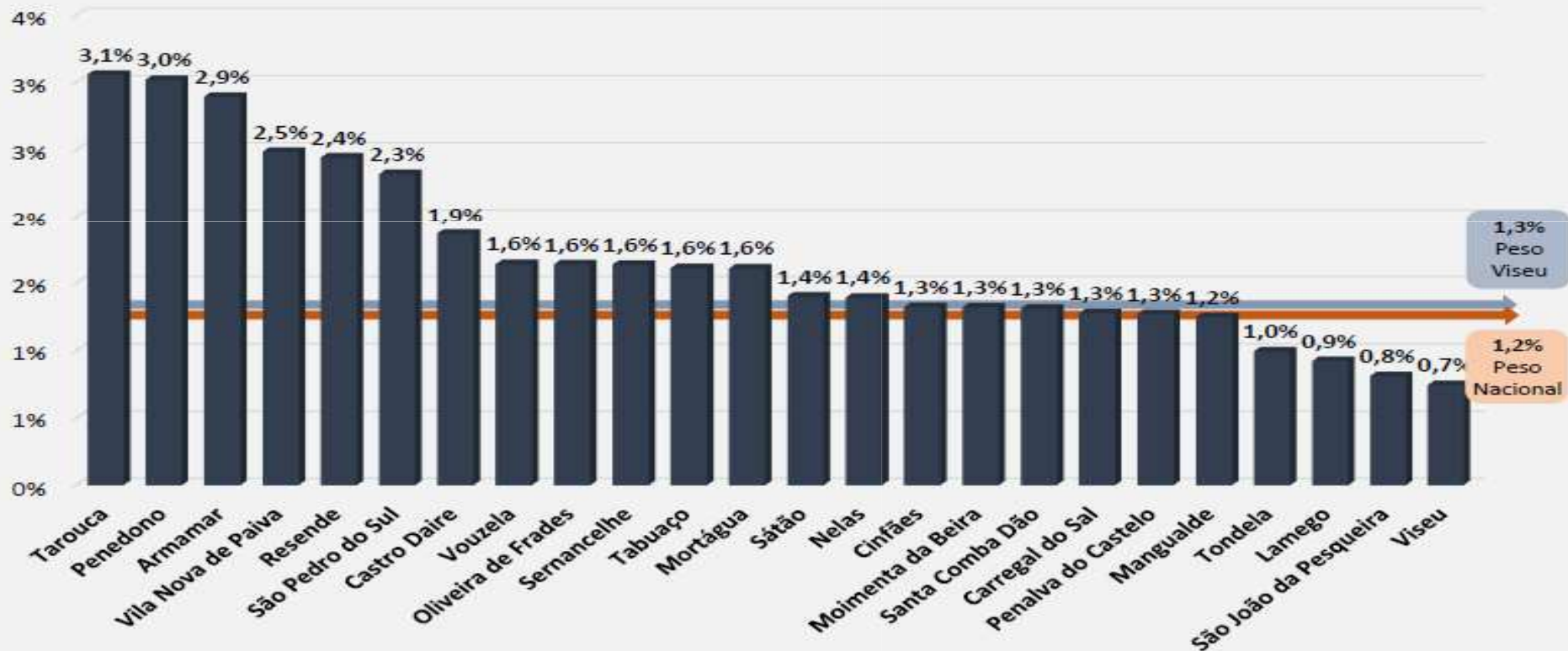

INDICADORES – DISTRITO DE VISEU

Município	População (Indicadores Relativos)	Número de Trabalhadores por Vínculo 2016	Peso (a)/(b)
	(a)	(b)	
VISEU	98.778	729	0,7%
SÃO PEDRO DO SUL	16.521	368	2,2%
TONDELA	28.488	272	1,0%
CASTRO DAIRE	14.976	268	1,8%
RESENDE	11.083	256	2,3%
CINFÃES	19.953	250	1,3%
MANGUALDE	19.633	238	1,2%
TAROUCA	7.959	237	3,0%
LAMEGO	26.293	233	0,9%
NELAS	13.798	186	1,3%
ARMAMAR	6.150	170	2,8%
SÁTÃO	12.261	166	1,4%
OLIVEIRA DE FRADES	10.207	164	1,6%
VOUZELA	10.341	163	1,6%
MORTÁGUA	9.439	146	1,5%
SANTA COMBA DÃO	11.317	141	1,2%
MOIMENTA DA BEIRA	10.106	129	1,3%
ARRÉGAL DO SAL	9.711	121	1,2%
VILA NOVA DE PAIVA	5.079	120	2,4%
TABUAÇO	6.301	98	1,6%
PENALVA DO CASTELO	7.795	94	1,2%
SERNANCELHE	5.634	89	1,6%
PENEDONO	2.876	81	2,8%
SÃO JOÃO DA PESQUEIRA	7.666	59	0,8%

N.º de Trabalhadores Por Município 2016

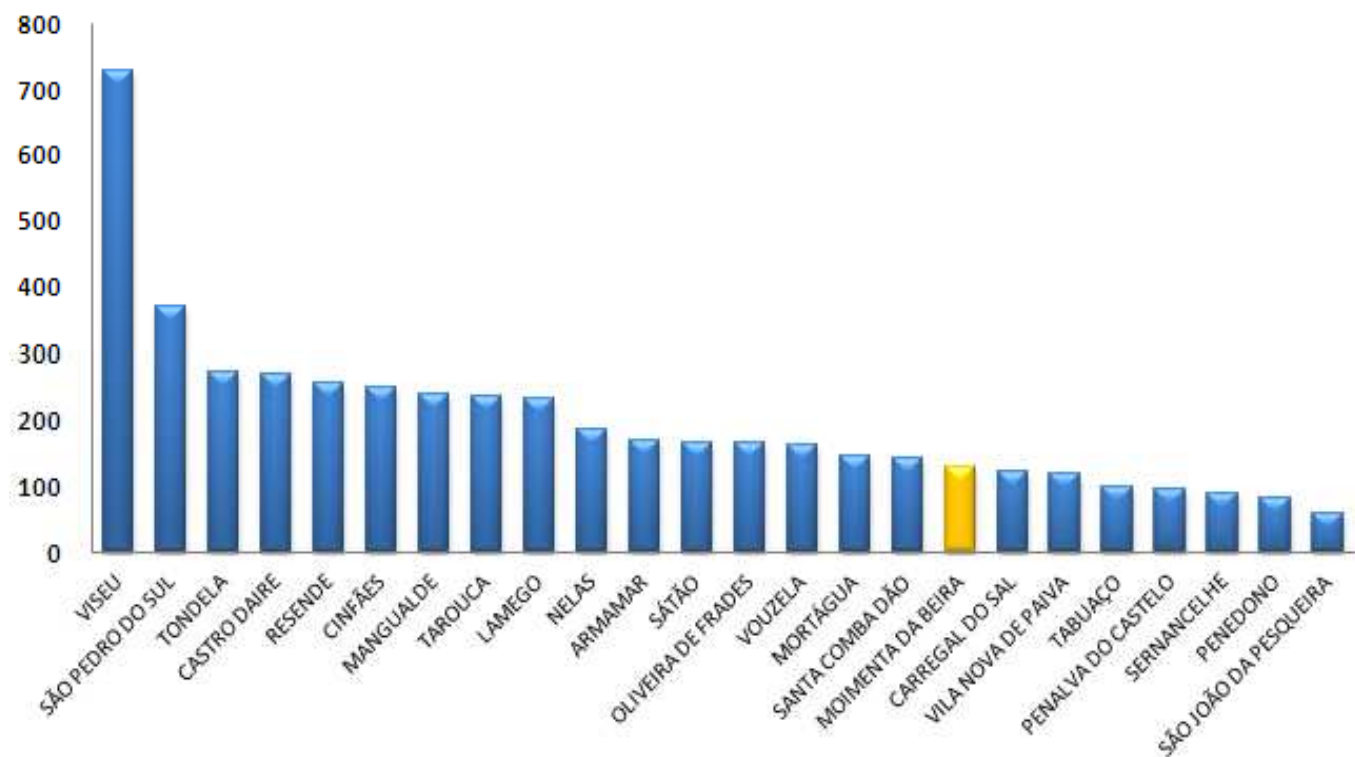

Fonte: Dgal



Orçamento 2018

INDICADORES

ANÁLISE ORÇAMENTAL



Orçamento 2018

INDICADORES

1.2. EVOLUÇÃO DOS IMPOSTOS DIRETOS MUNICÍPIOS DO DISTRITO DE VISEU



INDICADORES

1.2. ESTRUTURA DOS IMPOSTOS DIRETOS 2016

308 MUNICÍPIOS

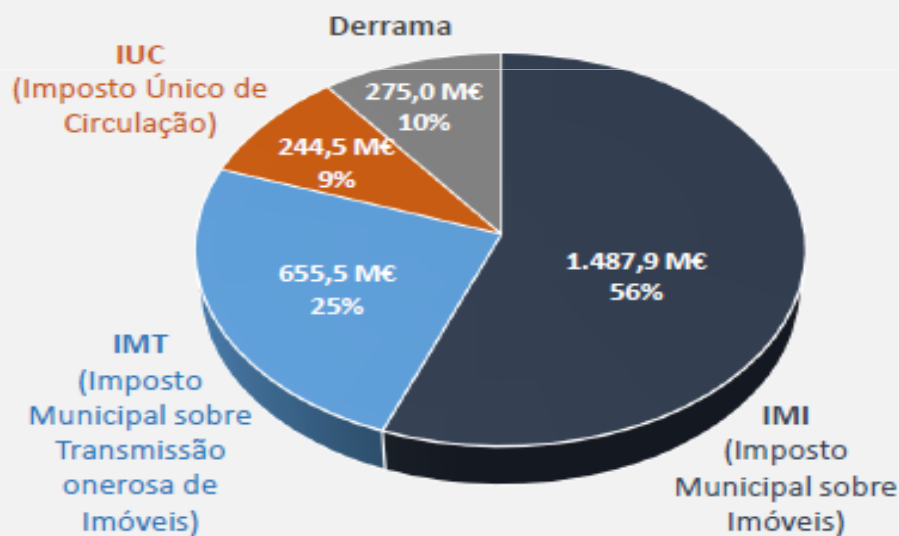

DISTRITO DE VISEU

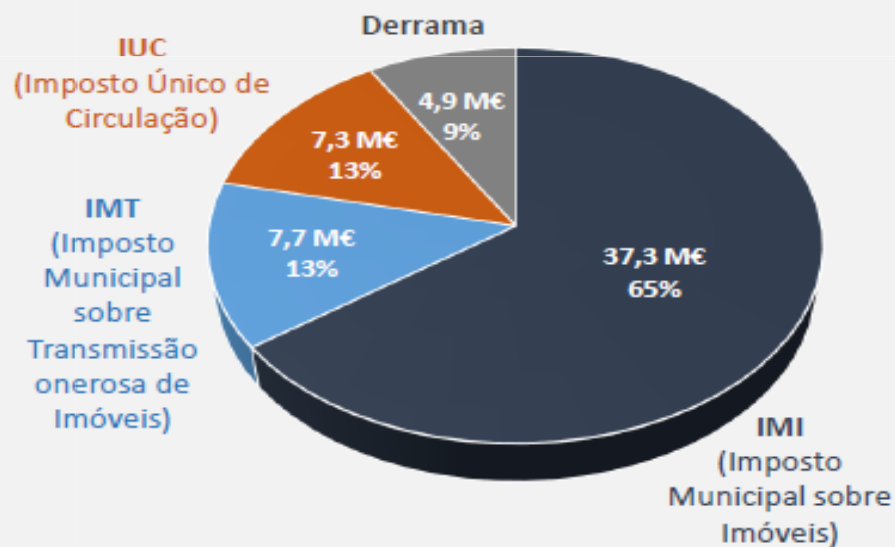

INDICADORES

ANÁLISE FINANCEIRA



Orçamento 2018

INDICADORES

2.3. PRAZO MÉDIO DE PAGAMENTOS – 2016 MUNICÍPIOS DO DISTRITO DE VISEU

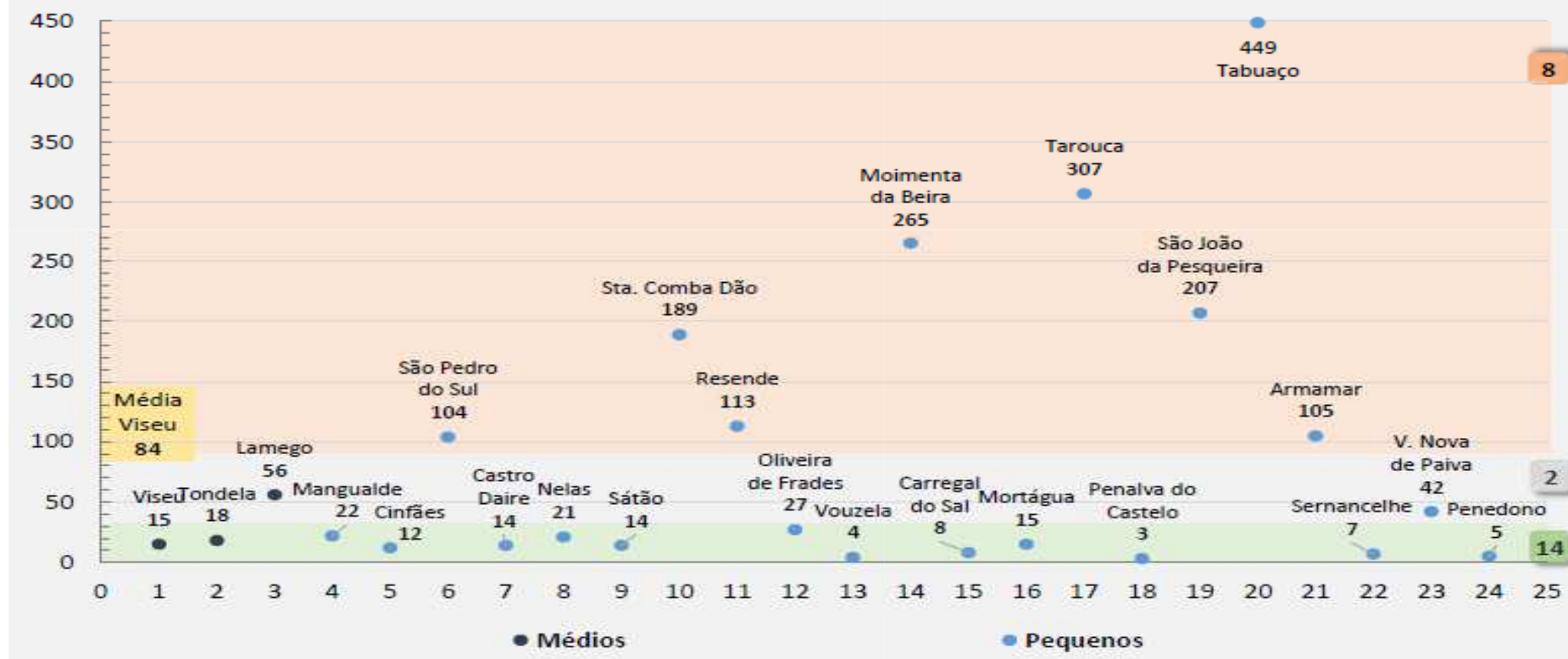

Orçamento 2018

INDICADORES – DGAL

LISTA DOS MUNICÍPIOS COM PRAZO MÉDIO DE PAGAMENTO SUPERIOR A 60 DIAS
NO FINAL DO 3º TRIMESTRE DE 2017

(Artigo n.º 23, do Decreto-Lei n.º 25/2017, publicado no DR n.º 45, 1.ª série, de 3 de março)

Ordenado por ordem alfabética

MUNICÍPIO	PMP (n.º dias) a 31-12-2016	PMP (n.º dias) a 31-03-2017	PMP (n.º dias) a 30-06-2017	PMP (n.º dias) a 30-09-2017
ALANDROAL	278	230	164	106
ALCOCHETE	256	226	211	197
ALJUSTREL	88	84	76	66
ALPIARÇA	147	159	163	166
ALTER DO CHÃO	88	80	71	66
AMARES	91	95	90	83
ARMAMAR	105	102	97	96
AVEIRO	263	278	281	286
BELMONTE	192	178	160	146
CAMINHA	134	140	153	185
CAMPO MAIOR	71	92	82	82
CASTELO DE PAIVA	66	73	81	80
CELORÍGICO DA BEIRA	941	893	893	864
ÉVORA	478	329	170	122
FIGUEIRÓ DOS VINHOS	141	149	146	156
FREIXO DE ESPADA À CINTA	86	101	109	120
FUNCHAL	156	145	133	112
FUNDÃO	64	68	71	66
GOLEGÃ	136	126	126	127
MACEDO DE CAVALEIROS	278	229	160	118
MELGAÇO	137	136	137	129
MIRA	64	65	70	78
MIRANDELA	186	177	177	166
MOIMENTA DA BEIRA	179	158	127	94
MOURÃO	316	280	295	234
NAZARÉ	1 233	1 149	951	873
ÓBIDOS	72	73	70	72

¹³⁰ A fórmula de cálculo do PMP está definida no n.º 4 do Despacho n.º 9870/2009 do Gabinete do Ministro das Finanças e da Administração Pública, publicado a 13 de abril, no DR n.º 71, 2ª série Parte C, que refere o seguinte: "É adaptado o indicador de prazo médio de pagamentos a fornecedores (PMP), previsto no n.º 6 do anexo à Resolução do Conselho de Ministros n.º 34/2008, de 22 de fevereiro, que passa a basear-se na seguinte fórmula: em que DF corresponde ao valor da dívida de curto prazo a fornecedores observada no final de um trimestre, e A corresponde às aquisições de bens e serviços efetuadas no trimestre, independentemente de já terem sido liquidadas.

$$PMP = \frac{\sum_{t=3}^t DF}{\sum_{t=3}^t A} \times 365$$

PROPOSTAS

APROVAR:

- 1 - O ORÇAMENTO E AS GOP PARA O ANO 2018.**
- 2 - O PEDIDO DE AUTORIZAÇÃO GENÉRICA PARA CELEBRAÇÃO DE CONTRATOS E DE ACORDOS DE EXECUÇÃO.**
- 3 - A AUTORIZAÇÃO PRÉVIA PARA A ASSUNÇÃO DE COMPROMISSOS PLURIANUAIS.**
- 4 - A ALTERAÇÃO DA ESTRUTURA ORGÂNICA DA CÂMARA MUNICIPAL.**



Orçamento 2018

OBRIGADO PELA ATENÇÃO

O Presidente

José Eduardo Ferreira